

Alle konstruktiven Bauteile - siehe Statik und Details - alle Maße sowie die genaue Höhenlage des Bauvorhabens sind vor Ort verantwortlich zu prüfen. Alle Höhenangaben in den Grundrißplänen und Schnitten sind Rohbauhöhen und beziehen sich auf OK RFB ± 0,00 Erdgeschoß.

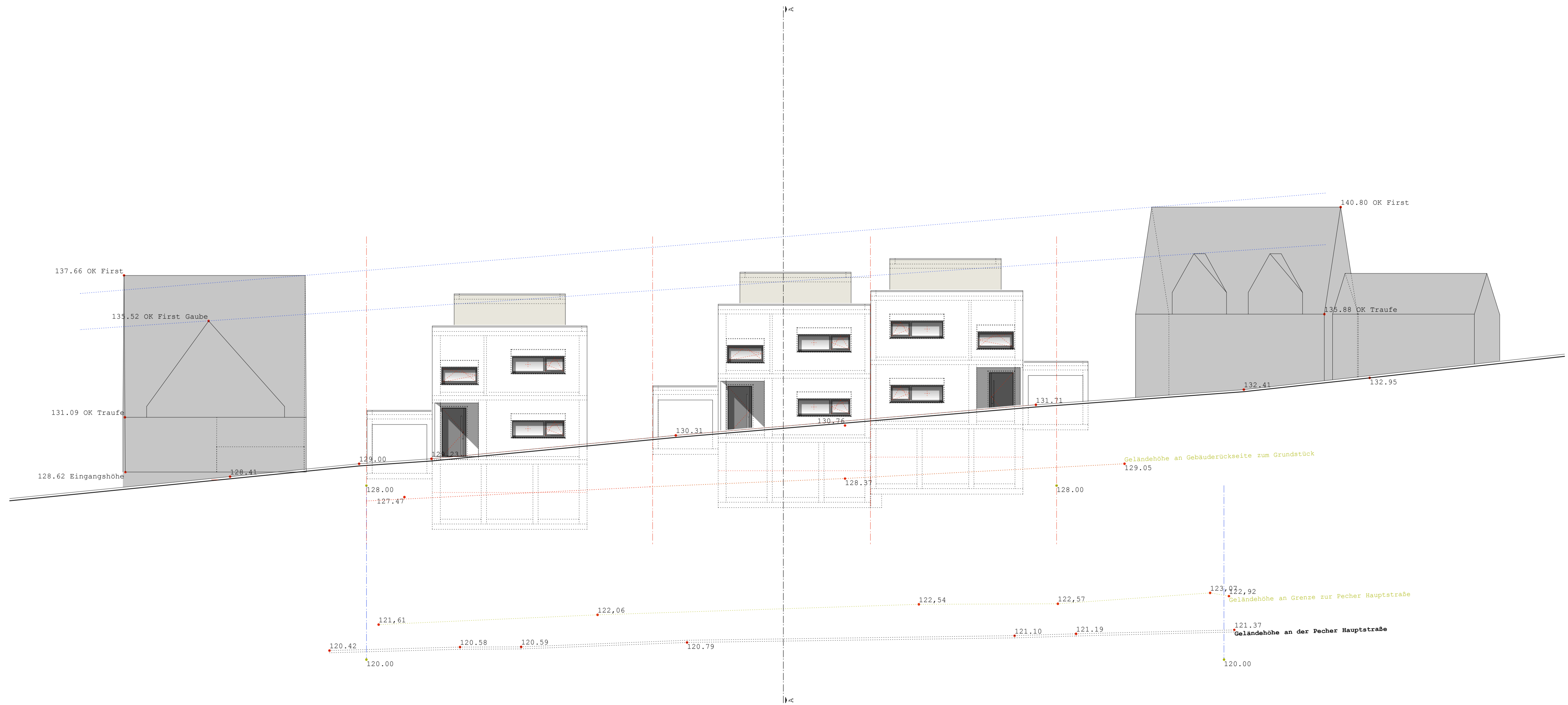

armnschmitz architekt bda

armnschmitz architekt bda
 freier architekt bda alp
 im schellinggraben 4
 53424 bachmanngraben-ahrweller
 fon +49 (0)2641 203330
 fax +49 (0)2641 203331
 mail mail@armnschmitz.de
 web www.armnschmitz.de

Ansicht Michaelsweg

Projekt	Neubau eines Einfamilien-Wohnhauses
Bauherr	Arthomes vertreten durch: 53424 Remagen
Lage	Michaelsweg 4 533343 Wachtberg Pech
Gemarkung	Pech 2
Flur	2
Parzelle(n)	294, 295, 330, 331
Projektnummer	17-28arthomes
Zeichnungsnummer	3.05
Zeichnungstitel	Ansicht Michaelsweg
Maßstab	1:100
Index	a
Leistungsphase	3. Entwurfsplanung
Erstellungsdatum	18.10.2017
Indexdatum (Stand):	18.10.2017
Blattgröße	841/594
gezeichnet von	as

Ort, Datum:
der Bauherr:

Ort, Datum:
der Planvorlageberechtigte:

Ohne unsere vorherige Zustimmung darf diese Zeichnung weder veröffentlicht noch Dritten zugänglich gemacht werden, und sie darf durch den Empfänger oder Dritte auch nicht in anderer Weise missbräuchlich verwendet werden. Zusicherungen verpflichten zu Schadensersatz und können strafrechtliche Folgen haben. Für diese Zeichnungen behalten wir uns alle Rechte vor, auch für den Fall der Patentverletzung oder Gebrauchsmusterverletzung.